第五千八百七十四號 【一】
THE CHOSUN ILBO. (THE KOREA DAILY NEWS.) SEOUL.
昭和十二年九月二十日(月曜日) (第二版)
朝鮮日報 夕刊
十九日(日)
本紙夕刊十二面

社說

秋夕
名節을지키자

一

오늘은 八月秋夕이다。朝鮮서는 이날을 或 한가위라고도하야 正月還歲、五月端午와 아울러 三大名節로 여겨왓다。正月元旦이 還歲하는 깃븐 날이오、五月端午가 男子는 脚戲、女子는 鞦韆하는 武勇日임에 對하야 八月秋夕은 祖先에게 新穀을 받들어 省墓하는 祖先崇拜日이다。어느 民族이나 社會가 오랜 生活을 해오는동안에 이가튼 名節은 다 한둘식 가지고잇스니 西洋人이 크리스마스를 一年中 唯一의 名節로 삼고 各民族은 各各 獨自의 名節을 가젓슴에 對하야 東洋에서 新年을 共通한 最大名節로삼고 朝鮮에서 端午、秋夕을아울러 三大名節로 삼앗슴은 偶然한일이 아니다。

二

八月秋夕의 起源은 옛날 殷나라 伯夷叔齊가 周에게 나라를 일코 首陽山에 가서 고사리를 캐먹다가 首陽山도 周人나라가 아니냐 詰問하매 그대로 餓死하얏다는 忠烈을 思慕한다는 意味에서 생긴것이라니、매우 오랜 傳說을 가진것이며、漢族의 伯夷叔齊를 爲하야 朝鮮人이 敬慕할 理由를 가지지안헛지만 季節로 보아 一年中 가장 조흔 날을 擇하야 省墓를하며 祖先을 崇拜하는것은 조흔 傳統이다。八月秋夕은 不寒不熱하고 天朗氣晴하야 一年中 新穀이 成熟하야 萬民이 含哺鼓腹할때다。이 맑은날、밝은달알에 新穀을 秋收하야 祖先에게 맛들어 祖先을 追憶하고 一家一洞 團欒하야 豐年을 기리고家族、마을의 繁昌을 祝福함은 永遠이 잇고시픈 好風이다。何必 옛말에만 잇슬것이랴

三

近來 新風潮가 드러오기 始作하면서부터 西洋의 크리스마스만이 名節인것처럼 생각하고 朝鮮 傳來의 端午、秋夕等은等閑視하며 甚至於 祖先崇拜 迷信으로 돌리는 사람이 만히잇스나이것은 人類發達의 道程에서 各各 그民族 又는 人種의 生活的 特殊性을 忘却한것이니 習慣、感情、文化、道德、政治等이 各各 그 生活의 差異에서 갈라지는 것은 明瞭한事實이다。勿論 秋夕은 封建的인 農業國에서 始作되엇이 틀림업다。또 農業國이래야 그 眞味를 賞할수잇슬 것이다。그러나 祖先崇拜가 固陋한 家族主義에서만 생각할것이 아니라、人類의 起初라고생각할것가트면 한 民族도、全人類도 四海皆同胞가 될것이 아닌가。제 祖先을 모르는 사람이야말로 全人類의 一人이란 意識도업고 全人類의 同胞意識도 이저버릴것이다。

이런 意味에서 吾人은 八月秋夕을 正月의 元旦、五月의端午와 아울러 朝鮮의 三大名節로 삼고 오래 오래 이 傳統을 지키고 이 날을 記念하기 위하야 山野에 月下에 逍遙하며 大氣를 힘껏 呼吸하기를바라는바이다

上海戰線

逆襲敵軍을擊退코 蔡家宅、金家宅奪取
石井部隊長名譽의負傷

【上海十八日發同盟】○○報道部 午後九時發表

一、羅店鎭方面의 ○○部隊는 今日아침부터 蔡家宅에對하야 攻擊을 開始하엿든바 正午 이를奪取하엿다

一、楊行鎭西北地區에 잇서서는 今朝以來 全線에亘하야 敵陣地를 攻擊하는中인데 數日來의 降雨로 各크리크가 氾濫하야 相當히 困難하나 正午頃 田上部隊는 金家宅及其附近의 諸村落을 奪取하고 金家宅에對하야 再三敵은 逆襲을 試驗하엿스나 每番 이를擊退하엿다 그리하야 西井、田上兩部隊가 聯携하야 同時刻까지 五九房附近의 線으로 進出하엿다 石井部隊長은 再昨十六日의 戰鬪에 잇서 左腕에 貫通銃創을 바덧스나 元氣旺盛하야 目下部隊를 指揮하고잇고 더욱 南面의敵에 對하야 攻擊을 續行하는中이다

先頭部隊 十里舖、王村到達

【北平十八日發同盟】奉天大會戰에도 比肩할만한 涿州大會戰에 잇서 雲霞와如한 敵의 大軍을 擊破하고 追擊에 追擊을거듭하야 退却하는 敵을 一擧殲滅하고 包圍陣形을 漸次좁혀 이를 追擊하면서 先頭部隊는 淶水東方六粁의 十里舖及王村에 到達하엿다 敵의 本據인 涿州城은 十七日以來 이미 敵影이보이지 안코 十八日午前 我○○部隊는 悠悠히 入城하야 城內高히 日章旗를 揭揚하엿다

閘北北停車場爆擊

【上海十八日發同盟】十八日午後二時二十分我海軍機○機는 閘北北停車場의 敵陣地에 爆彈을 加하엿다 이爆彈으로 敵陣地의 一部에 火災가이러나 黑煙衝天하여잇다

九、一八逆襲을 我軍邀擊交戰中
古田部隊는前面敵을擊退

【上海十八日發同盟】敵이 일즉計畫한 九、一八逆襲은 夜陰에乘하야 敵機가 數回逆襲한데 뒤이여 地上部隊는 江灣鎭方面과 我陸戰隊前線에 向하야 銃砲彈을 퍼부어왓스나 我方도 이를 邀擊하야 目下 交戰하는中이다 그리고 敵機가 投下한 燒夷彈으로 楊樹浦招商局碼頭에 火災가이러나 漸次猛烈하게 延燒되고잇다

【上海十八日發同盟】今日 午後九時頃 陸戰隊北部戰線古田部隊의 前面에 敵의 逆襲이잇서 機銃彈을 퍼부어왓스나 古田部隊는 ○砲及機銃으로서 이를反擊하야 交戰約四十分만에 擊退하엿다

敵機再三夜襲
一齊砲火로反擊擊退
一機는遂擊墜!

【上海十八日發同盟】十八日午後八時四十分 襲來한敵機中 一機는 我江上艦隊의 一齊砲火에 遭遇하야 同八時五十分頃 楊樹浦大連汽船會社棧橋下方에 隣接한 石炭置場에 墜落되어 搭乘者는 慘死를 하엿다 機體에는『浙江號』라고 記錄되어잇섯다 그려고 同九時四十分頃 敵機數機가 再次 來襲하야 爆彈數個를 東部方面에 投下하고 同十時 三次 來襲하야我艦船의 砲擊砲火는 殷殷히 들리고잇다

【上海十八日發同盟】午後八時四十分 月明을 利用하야 敵機가 襲來하야 浦東上空으로부터 艦艇을겨누어 爆彈을 投下하려고 햇스나 我江上艦隊의 防禦砲火로 爆擊을하지못하고 約二十分後 機影을감추엇다

地中海不安深刻
怪飛行機英驅逐艦을爆擊
不明潛艦이航空母艦襲擊
歐洲政局暗澹!

【倫敦十八日發同盟】英佛兩國의 斡旋에依한 參加勸誘에도 不拘하고 伊太利政府는 地中海協定에對하야 依然不參加態度를 示하는一方 地中海에잇서서는 一時中絕되엇든 보히든襲擊事件이 最近再次發生하야 地中海를 中心으로 不安은益益深刻化하리라고豫想된다

一、西班牙하후前海에서 英驅逐艦피어레스호(一三七五噸)은 國籍不明한飛行機의爆擊을맛나 爆彈六個를投下하엿스나 一發도命中되지안어損害는업다

一、말다島附近에서 國籍不明한 潛水艦이 英國航空母艦글로리어스號(二三、五○○噸)을 襲擊하야 水雷를發射하엿다

一、말다島附近에서 獨伊兩國驅逐艦이 西班牙革命軍旗를 揭揚한 一潛水艦을 護送하엿다는 風說이 傳한다

一、英國의 巡洋戰艦 프드號와 바르스號는 陸戰隊를 실코 요르카島에 向하엿다는 說이잇다

一、地中海協定에 對한 報復手段으로 伊太利는 西班牙에增派할 義勇軍의 新募集을 非公式으로 行하고잇다고한다

以上과가튼 形勢에鑑하야 英佛兩國政府는 地中海에 軍艦을 增派하는同時에 西班牙의 外國義勇軍을 全部退去시키기로 決定하고 萬若이것이 實現되지안흐면 佛 西兩國國境의 監視를撤廢할意向이라는데 佛西國境이 開放되면 西國政府軍은 同方面으로부터 蘇聯의 武器를 輸入할수잇스므로 不利한 立場에 陷한 叛軍은 마츰내 窮地에 陷할것으로보인다 이에 對하야 獨伊兩國이 如何한 態度를 取할는지 西班牙를圍繞한 歐洲의政局은 마츰내 暗澹한바가잇다

英佛兩國艦隊
地中海에增派

【倫敦十八日發同盟】地中海警備協定에基한 英佛兩國艦隊의 地中海增派結果 地中海에잇서서 兩國艦隊의 勢力은 歐洲大戰當時를凌駕하야 强大하게되엇다 英國官邊에서는 이것으로써 地中海에잇서서 英國의立場은 强化되는同時에 海賊的行爲에依한 西班牙海港封鎖計畫을 充分阻止할수잇다고 確信한다 但英國官邊에서는 革命政權에 對한援助가公然히 行하게되지안는限 어듸까지不干涉方針을 堅持할 方針으로 不干涉委員會의 決定에 基하야 海上監視를 中止하게되엇은 何等 不干涉政策의 變更을 意味함이아니라고 强調한다

【지브랄타르十八日發同盟】地中海警備協定에 基하야 英佛兩國軍艦은 續續 地中海로 向하고잇는데 十八日午後 佛國巡洋艦二隻과 若干의 驅逐艦은 지부랄타르를 通過하야 地中海로向하엿다 一方 英國地中海 艦隊司令長官파운드大將은 十八日午前 말타島로부터 旗艦바公號(三萬一千百噸)에 坐乘하고 지부랄타르에 到着十九日入港豫定인 英國軍艦二十隻의 到着을기다리고잇다

大擧南京空襲
壯烈한空中戰後
敵機全部를擊墜

【上海十九日發同盟至急報】海軍○航空隊는 今朝 南京을 空襲하야 敵空軍根據地 數個所에 致命的 打擊을與하엿다

【上海十九日發同盟】艦隊報道班 午後一時發表 我和田隊長이 率先한海軍航空隊空襲部隊는 今朝黎明大擧하야 敵의首都南京을空襲 高橋大尉及 廣相大尉指揮의部隊는 敵의 猛烈한 防空砲火를冒하고 敵飛行塲格納庫及各種軍事施設을 爆擊하야 多大한損害를 與하엿다 그리고 山下大尉의 指揮하는部隊는 我空襲部隊에對하야 挑戰하여온 敵의카지스호크及부레다戰鬪機二十數機와 壯烈한 空中戰鬪를交하야 敵全機를擊墜하엿다 我損害는 極히輕微하다

秩父宮同妃兩殿下 倫敦御出發
御歸國途上登程

【倫敦十八日發同盟】秩父宮同妃兩殿下께서는 十八日 倫敦御出發 加奈陀經由 一路御歸國의 途에 오르시엇다 十八日午前十時六分 兩殿下御出發의 위러로驛에는 英國皇帝조ー지六世御名代 게ー지子爵을 爲始하야 首相外相代理其他英人多數及 在留日本官民百五十餘名이 御餞送을드리고 兩殿下께서는 惜別의情을 느끼시면서 사잡프톤으로 向하시엇다 吉田大使 宮井參事官 辰巳陸軍武官等은 사잡프톤까지 御隨伴하엿는데 兩殿下께서는 午後一時 御乘船 加奈陀로 向하시엇다

兩殿下께서는 御病後에도 不拘하시고 자못 御健壯하시게 拜察되고 拜診드린 中村軍醫도 兩殿下께서는 全혀 御回復되시어 長途의 御旅行에도 何等 御念慮되실것이、업다고 謹話하얏다 또秩父宮殿下께서는 支那事變經過에기피 御關心을 가지시고松平式部長官으로부터 言上하는戰況을 드르시압고 御熱心히 御研究하시고 계시다고 承聞되다

王正廷大使
루大統領과會見

【華盛頓十八日發同盟】華盛頓駐劄支那大使 王正廷은 十八日正午 白堊館에 루즈벨트大統領을 訪問하엿다 王大使는 會見後 一切言明을 避하엿스나 政府所有船舶에依한 武器禁輸에 關하야 直接大統領에게 泣訴하는同時에 聯盟의 諮問委員會에 米國의 參加를 要請하엿다고 信憑된다 最近 支那側은 敗戰報에 極度로 唐慌하고잇는모양으로 米國을 끌어너키에 奔走하고잇스나 米國政府는 支那事變에關해서는 끗까지 獨自의立場을 堅持할方針이므로 王大使의 訪問은 도로혀 米國의 反感을산데 不過하얏든 모양이다 (寫眞은 王正廷)

空陸呼應의攻擊으로
敵軍은全혀混亂

【○○에서十八日同盟特派員發】我空軍部隊는 前線의我軍과 協力하야 退却中의 敵을 攻擊하기爲하야 十八日午前午後 數回에 亘하야 倉村部隊併尾部隊는 覇縣及白溝河鎭附近의 敵을 爆擊하엿다 敵은 方今我軍의 空陸呼應의 猛烈한攻擊으로 全혀 混亂狀態에 陷하여잇다

【○○根據地에서十八日發同盟】十六日拂曉數回에亘하 我空軍의 猛烈한 大爆擊으로 敵의 大根據地인 保定은 完全粉碎되여混亂에陷하엿다 그리고 地上部隊가涿州大合戰에서 與한殲滅的打擊으로 敵은全然收拾할수업는狀態에陷하야 벌서부터 保定附近의 敵軍은 動搖되는模樣으로十八日正午頃敵集團을 滿載한四個列車가保定에서 深都方面으로退却하는것을 發見하고 島田部隊의精銳○○機○○隊가 即時出動이에 果敢한爆擊을 加하야敵을 粉碎하고 凱歌를올리면서 歸還하엿다

휴겟센英大使
今週中退院?

【上海十九日發同盟】휴겟센 英國大使의 容體는 그後 益益良好하야 今週中에는 退院하기로되엇다 十月七日前後 軍艦으로香港에赴하야 約一個月半에 亘하야 자바方面에休養旅行에 赴할 豫定이다

敵機七機를擊墜
太原敵主力擊滅

【大同十九日發同盟至急報】○○部隊 午前十一時發表 ○○飛行隊는 十九日 拂曉 敵의 新銳機爆擊戰鬪兩隊의 七機를 一擧에 擊墜하고 太原方面의 敵主力部隊를 擊滅하엿는데 我方의 損害는 皆無이다

今日本紙四面

我第一線部隊
保定으로猛進擊
敵全線退却體勢

【天津十八日發同盟】涿州作戰開始以來 이미六日中央及 左右兩翼으로부터 前進하는 我軍은敵의據點을 漸次占據하고 左翼挺身部隊는 裝甲列車를 先頭로平漢線上의 要地高碑店을 占領하고同地附近의 强敵을 擊退하야 我方의 戰略展開는 極히順調로 進行되고잇서서 마치無人의野를行함과가튼 氣勢이다 이리하야霸縣、新城、定興의 線에布陣한萬福麟、馮占海의 雜軍主力은 我軍의 壓迫에 견듸지못하야全線退却의 體勢가되어 高碑店에잇는我第一線部隊는 保定을 十九里저쪽에 바라보면서 全軍의士氣는 益益軒昂하야 保定으로猛進하고잇다

支那空軍에依한 損害程度

【上海十九日發同盟】十八日夜支那空軍의 爆擊으로 損害를 蒙한것은 主로 英國人 財產으로左의 各建物이 爆破燒失의 損害를 蒙하엿다

一、바ー트엔드마스케란會社工場
一、支那石鹼會社
一、南洋煙草倉庫
一、公平테라스一帶의外人各住宅
一、인메리알 케미산르會社倉庫
一、미야덴마신商店

廣東上海間의
鐵道連絡을開始

【上海十九日發同盟】日支事變에依하야 鐵道交通에 大障害를이르킨 國民政府는 窮餘의一策으로 滬杭甬線과 株萍線을連絡하고 다시 湖南省株州로부터 粵漢線에連絡하는 新交通路를 二十日부터 開通하는旨를 發表하엿다 右에依하야 廣東上海間의 鐵道連絡이 完成되여 印度支那方面으로부터 廣東에輸送되는武器의 大半及西南方面의 軍隊輸送에 充當하리라고 觀測된다

醫學博士 方斗翰
方小兒科醫院
京城府齋洞四街里
電光一二五二番

井關少尉戰死

【平漢線○○에서十六日發同盟特派員】十六日房山附近의 戰鬪에서 ○○部隊의井關少尉는 先頭에서서 進擊을繼續하고잇섯는데 마침내壯烈한戰死를 遂하엿다 井關少尉는戰死의 直前까지 斥候로나간後 도라오지안는 部下某上等兵의 身邊을念慮하야그 最後까지 그上等兵을 말함으로 一人의部下가「○○의上等兵은無事히도라왓습니다」고하자「그런가」하고萬歲를絕呼하면서 絕命하엿다 그때 그 上等兵이 重傷을 負하면서 銃劍에 依持하야 도라왓는데 그上等兵은 井關少尉의 屍體에 매달리여 울매 이情景에 여때잇든 將士는 모두 눈물을 가리흘렷다

十八日上海戰況

【上海十九日發同盟】○○艦隊報道班 午前九時半發表

一、海軍航空隊는 昨日虹橋飛行場을 爆擊하엿다

一、昨夜敵機는 上海上空에서 空襲하야 楊樹浦地域에 燒夷彈을 投下하엿스나 我防空射擊으로 其中一機를 擊墜하엿다

日曜氣配

▲株式 全面的日支戰局의 好轉과 問題의 金融緩和로 諸株가 漸次反撥步調이나 高値買는 警戒되어 漸高를 示하고잇다 氣配少堅

大新 一七九、○○
東新 一四四、二○
鐵新 二四○、三○
日產 六八、五○

▲期米 念慮된 颱風도 多少一巡模樣으로 期近買等도 散見되며 產地의 在米豐富說도 잇서 此邊氣配는 小甘 大阪地方天候盛

八面鋒

◇오늘이 八月이라 한가위、山野에 五穀이豐登하고 天朗氣晴하야 一年中 가장 好時節。

◇新穀을 祖上에게 바치고 오래 蟄伏햇든 몸을 山野로거닐며 省墓를 하는것은 더욱 조흔 韻致。

◇迷信的、封建的 農業的 옛 習慣이라 誹謗치마오。

◇農業時代처럼 人心이 純厚한 때가 어데잇섯소? 農業時代처럼 心身이 平安한 때가어데잇소?

◇옛날한가위의 氣分을 現代의 焦燥、醜惡한 世上에서 맛보고지고。

◇오늘은 한가위요 日曜니 실컷 山野에 逍遙를하소。

◇殖銀에 米穀資金으로 三千萬圓의 融通이 되게되엇다고 期米가 昂騰。

◇豐年지고 쌀갑 오르면 이얼마 조흘시고。

一匙가萬倍의效잇는新調味料
有名百貨店食料品店酒店에잇슴
旭味 아사히 아지
純結晶·調味料

鮮內一手發賣元
窒素肥料販賣株式會社
京城·平壤·釜山·群山·淸津

持兇器怪漢과 拔劍血鬪
巡査一名이卽死
犯人도瀕死重傷、巡査部長一名은負傷
今曉平壤에流血慘劇

【平壤支局電話】 십구일오전령시삼십분쯤되여 평양부내약송정(若松町)고등여학교뒤ㅅ길에서 괴한두명과 평양경찰서외근감독 황목(荒木)순사부장 역전파출소근무 조병준(趙秉俊)(三〇)두순사가 어우러저서 장검과 식칼들을 휘둘르며일대혈전을 연출하여 고요한평양의 새벽거리를 피로물드리게한 살상참극이 버러젓섯다 이참극을 이르킨 장본인불인전기괴한두명은 각각나이 스물네다섯살가량되여보이고『카ー키』빗『와이샤쓰』에 가른빗양복바지를 입은자들로 그날오전령시쯤되여 평양부내 죽원정(竹園町)지나코리점 만승흥(萬昇興)에 나타나뎌퍼노코『방이몃치나잇는가?』또는『그대의집식솔중 몃명이나 귀국하엿는가?』등지못 심상치안흔 거조와행동을 보히므로 그코리집 주인은 때가때이니만치 겁을집어먹고 곳이사실을 평양역전파출소에 알리여 전기조순사가 달려가서『누구냐?』고뭇자 그들은질풍가티 다러나므로 곳뒤를 추격해가지고 한명은노치고 남어지한명과만 어울려 전기 약송정고등여학교 뒤길에서 서로 맛다닥드려슬지음에 괴한은 갑작이품에서 일본식칼을끄내여 조순사에게향해 드려찔르자 조순사도발검하야 난투를한끄테 조순사는 두부와왼편겨드랑아래 치명상을밧고 그자리에서죽사하엿다 이자는 대담하게도조순사의 패검을 빼아서가지고다라나는것을 때마침 이참극의 계출을바든 황목부장이 자전거로 범인을 급히 추격하여다시서로 어우러저가지고 격투를 시작할때에 괴한은 다시조순사가 쓰든장검으로 황목부장에게 덤벼드러 량미간에 상당한 상처를 내인동시 범인도목기타에 중상을 밧고 그자리에 쓰러저버렷다。그두명은 모두중태에 빠진채 부내 좌광병원(佐光病院)에 입원시켯는데 량편생명이 모두위독한상태다

脫走한一名을 猛烈搜查中
怪漢들의正體는杳然

【平壤支局電話】 이와동시에평양서에서는 전원을비상소집하야다라난 괴한한명을 잡고저맹활동중으로 아즉까지 붓들지못하엿스며 조순사를즉사케한괴한은겨루틀할때에인후부(咽喉部)가끈어저도저히살가망이 업슴으로이자들의 정체가무엇인지 알길이업서다라난자를 잡기에전력을다하고잇다

犯人은前科者
江界出生李昌鉉
共犯一名姓名도判明

別報=경기도경찰부에 드러온정보에의하면즉사를 당하야 말을못하고잇든 그범인의정체는 드듸여판명되엿는데 평북강계군리서면송학리(江界郡吏西面松鶴里)에원적을둔리창현(李昌鉉)(三〇)으로그는작년십일월에 신의주형무소(新義州刑務所)에서살인미수(殺人未遂)죄로중역을치르고나온 전과자이라한다 공범한명의 성명도판명되엿슴으로 방금 사방으로수사중이라한다

農具共同購入協議

조선농회(朝鮮農會)에서는 십칠일오전아홉시부터 부민관에서농구공동구입알선타합회(農具共同購入斡旋打合會)를열엇는데 총독부에서 산본기사(山本技師)이하 관계기사가 립석하고 각도농회기사가 출석하야 다음의건을협의하엿다、

一、農器具의 申込을 收集하는것과 그配給에 關한件
二、農器具의 型式에關한件
三、農器具代金에 關한件
四、改良農器具 普及促進에 關한件

不穩文書流入頻頻
上海方面郵便局消印으로市內敎育機關에도
警務當局防止에腐心

상해(上海)와 북지(北支)가전란(戰亂)의 중심지가되자 그곳에가잇는 동포들이 속속란을고국으로 피하야드러오는 가운데경계인물도 그들에끼여 잠입한다는것은 기보한바어니와 이와동시에 최근 상해방면으로부터 발송인이 분명치안흔 불온문서(不穩文書)가 조선안으로 만히드러와 경찰당국의 신경을예민케하고잇다、더욱지난이튼날에는 상해우편국소인으로 시내모고등보통학교에 불온한 팜푸렛드한권이 들어온일이잇서 그들의마수(魔手)가 교육기관에까지 뻐치기시작한것을 탐지한 취체당국에서는 대경실색하야 전조선각우편국과 긴밀한 연락을취하야 이런문서가 들어오더라도배달되기전에 처분하야 버리는등 단호한 취체를하기로되엿다

"合百"取締에頭痛
街頭取締보다室內黨이問題
違法仲買店도監視

요지음에 본정경찰서에서와 종로경찰서에서는 명치정 길거리 혹은 집안에서 기미(期米)시세를 마초아서 돈을걸고도박을하는 소위『합백군』(合百軍)을 엄중히 취체검거하는 중인데 이『합백군』의 수령또는 물주격의 인물은 대개 길거리에 잇는 사람은적고 실상은 각중매점(仲買店)안에서점원으로나혹은래객(來客)으로잇는 사람들이 만흐므로 경찰당국에서는 이들은 좀처럼손을 대지못하고우선 길거리에서 오합지중으로 모힌『합백군』만 붓잡게되는 현상이라한다 그러고 또주식중매점(株式仲買店)은 규측상 기미(期米)는 취급하지못하기로 되여잇는데 현재 황금정과 명치정일대에잇는 주식중매점가운데는공공연히 기미매매의 손(客)을취급하고잇는 상점이 수다하다한다 그래서 이들 위법행위를하고잇는 중매점가운데서는 각금점원의실수가 생기는일도잇서서 손과의사이에 말성이되는적도흔이잇다한다 이런위법행위를 숙청하랴면 조선취인소(取引所)당국자와 취인원조합(取引員組合)당사자가좀더 엄격한 규률을세우지안흐면 안되리라하며 또한검찰당국자도 이방면의 지식을더충분히 가저서엄중한 취체를하지안흐면 안되리라한다

鰮群漸次南下
各地漁場도차차活氣띄워
咸北水產試驗場發表

【淸津】작금의 정어리어장의정보에의하면 정어리떼는 북으로부터 남으로 속속이동을 개시하야 함북연안일대에 풍어를예상하는바 이에대한 수산시험장(水產試驗場)의 발표는다음과갓다

어대진 동측 이해리 내외의 근해에 십오일 오후칠시경부터 대우온(大羽鰮)의회유를보앗슴으로 어대진을근거로 대기하고잇든 자망선(刺網船)백여척은 즉시출동하야 다량의 어획이 잇섯다

×

십륙일 오전팔시부터 란도(卵島)근해에서도 굉장한정어리떼가 회유하고잇서 대풍어를보앗다

×

정어리는 현저히남하하야라진(羅津)독진(獨津)어대진(漁大津)의 각어장은 일제히 풍어를보앗고 더욱서수라(西水羅)근해남방오해리 지점에는 기선 건착망(巾着網)오척 과자망어선 약이십척이 작업하고잇스나 국경지방에는 한척도 나가지안코잇다

電線專門賊

십칠일 오후일곱시반쯤 룡산서원이 부내원정(元町)이정목 로상에서 수상한소년한명을 체포하야 취조한결과 그는 부내로고산정(老姑山町)일신륙번지에사는 임성운(任聖雲)(一八)으로 전선 십팔메돌과 외선전등선 이백메돌 시가이십원어치를 절취한 것이탄로되엿스며 그는 전선만전문으로 절도하는자라는데 여죄를엄중추궁중이다

間島治安明朗化
省內에朝鮮人集團部落建設
六千一百六十戶

【延吉】간도일대(間島一帶)는공산당과 반만비적으로인하야 한때의 불안이극도에 달하엿던바 일만군경의 계속적토벌로 인하야 치안이다소 안정됨에따라서 간도성공서 민정청실업과(間島省公署民政廳實業科)에서는 강덕원년부터 도시에 피란하여잇든 농민으로하여금 각지에 집단부락(集團部落)을 건설하고 입촌케하야 지난봄까지 삼개년계속으로 제삼회의 집단부락건설을 완료하야 간도치안상 큰도움이되엿고 따라서 명랑화되엿는데 현재의 성내집단부락은 구십구개소로 그수용총수는 구천삼백오십필호(만인(滿人)삼천이백구십오호、조선인륙천백륙십호)로 총인구는 오만일천백일명 이다 현별로 보면 다음과갓다

縣別	戶數	人口
延吉縣	二四二五	一一八一七
汪淸縣	一五八七	一二八五〇
琿春縣	一七五一	九八二五
和龍縣	二二九二	六四二四
安圖縣	六八四	四四八二
合計	一七八三	六六八〇〇

二年間四百餘回
거스름돈二萬圓詐取
市內各商店을울리든거스름돈詐欺漢
本町署서兩名逮捕

작년봄가을이래 경성시내에는 담배가게 양약방 잡화상등에게 거스름돈사기라는 새로운지능범인이 신출귀몰하게 나타나서 거스름돈을 교묘한수단으로 사취하여가는 사건이 련접피발생하야 각서에서는 이지능범인을잡고저 맹렬한 활동을 계속하여왓스나 경찰을비웃는듯이 이사기범인은 쥐꼬리를드시 계속하여오든바드듸여 십구일본정서원김진선(金鎭善)내등(內藤)두형사는 이지능범인두명을 부내황금정(黃金町)륙정목과 아현정(阿峴町)에서 체포하야 개가를울렷다

범인은 부내종로(鍾路)오정목륙번지 포목상 차영운(車永運)(假名)의 장남 종식(鍾植)(二五)과 신당정(新堂町)일백칠번지리봉룡(李鳳龍)(二四)두명으로 그들은 재작년가을이래 공모하아시내를돌림하기 사백여번에 약이만원을사기한사실을 자백하엿는데 그들의상투수단은 담배또는약을사고 십원짜리이니 거스름돈을 가저오라고하고 도중에서거스름돈만 교묘히 배서기지고도망하는것인데 그중에도 교묘한것은작년이일 오후세시 십분쯤하야부내장교정(長橋町)오십구번지진기영(陳奇榮)(二六)이라는 아해가관수정(觀水町)길기에서노는것을꾀여 그는저집을 자기집인듯이그에게 알린후에 그를식혀관철정(貫鐵町)시십팔번지 동성약방(東星藥房)에기서『미도리』네통과『가찌도끼』세통모두십원어치를주문하고 백원짜리이니거스름돈을 가저오라고한후 중간까지가서 기대리고 잇다가 담배와거스름돈 오십원(잔돈이업서오십원만가지고갓다고한다)을가지고오는그약방점원 림승덕(林承德)(一七)을만나서 담배와도로바더들은후지금병으로병원에가는길이니 이애(진기영)와가티 우리집에가서 백원짜리를 바더가라고 고지듯게 말하고 그마종적을 감춘것이다 이와가튼수단으로 약이만원을 이년동안에사취하야 신사처럼 꾸미고다니며게집과 술등 방탕한생활에 전부소비하엿는데 경성시내가 넓으나 사백여집이나 출몰한관계로혹시나들킬가염려하야 다닐수가업섯다고 그들은말한다고한다(사진은 차종식 하는 리봉룡)

實家는財產家
繼母미테서墮落
犯人車鍾植의來歷

범인차종식은 전기한바와가티 그의집에서 포목상을 경영하는터로 상당한 부호의가정에서호화로히 지리낫는데 그는어째서 이런범행을 하게되엿슬까 그의 이야기를 들어보면 다음과갓다 그는지금으로 이십오년전에어떤기생의 아들로 태어나서그의생부모로부터 버림을 바더전기차씨의집 개구먹비지가 되엿다 마츰 차씨집에는 어린애들이 업슨관계로 개구먹비지나마 자기가난 아들이상으로 금지옥엽가티 애지중지 양육하야 호적상장남으로 입적까지 하엿다 그리하야 그는부내 모 보통학교를거처 모상업학교 이학년까지 우수한성적으로 다녓는데 그때에 그의가정에는 그를길러주든 어머니가죽고 계모가들어왓는데그후로는 가정상 원만치못하야 그는 드디여불량성을 띄게되야 학교도중도퇴학하엿다 그의동무의소개로 리봉룡과 친하게되야 소화칠년에는 둘이공모하고 가형사노릇을하다가 체포되야 일년징역을맛고 소화구년유월에출옥하엿다 그후로는 점점타락하야 재작년부터 거스름돈 사기를 개업하기시작하야 이래련속적으로 범행한터로 그가이때까지 붓잡히지안흔것도 조흔양복을입고 불신심문을 당할때에는 차씨의포목상점명함을 내여 경찰의눈을 피하여오든터이라하며 리봉룡도 경전차장을 삼년가량다니다가 그는 사취한돈으로 전간란(全干蘭)(三)이라는 애첩까지두엇다한다

天高馬肥하고 明輝를發揚하는 仲秋佳節에 諸位의 健康을 祝福하나이다 八月中에는 避暑로因하야 休業하얏다가 九月一日에開業함에當하야 女給全部를 新陣容으로 또去五月中에特書大字로 宣傳하든 京都의斯界一流名星 二人이 昨十八日에 빠ー하와이에 出現하얏슴니다 엇더한人物이 出現되엇는지오?
京城府仁寺町パゴタ公園裏
빠ー하와이
電光二八七八番

慶山郡下에强盜
二人團이侵入 主人과亂鬪

【慶山】경북경산군고산면 연호동(慶山郡孤山面蓮湖洞)안용운(安龍雲)의집에 지난 십오일밤 열두시경 괴한두명이 침입하야 주인과 그의 안해를 결박하고 금품을 강요한 강도사건이 발생하얏는데 주인이 용감히 저항하는바람에 한자는 도주하고 하나는 주인에게 상처를입히고 도주하는것을 주인의할성에 놀나깨인 동리사람들에게 붓잡혓다 소관경산서(慶山署)에서취조한결과 송만갑(宋萬甲)(二〇)으로 여죄가 만흔모양이며 공범자의 수사에 노력중이다

研究所侵入賊은 飴商으로判明

황해도(黃海道)출생전과일범엿장사박용재(朴用在)(二一)는 십칠일 오전한시고시정(古市町)삼십번지어직(魚直)철공소연구실에드러가서 무한동력(無限動力)기계미완성품을 훔처가지고 다라나다가 본정서원에게붓들렷다 이기게는 전부놋으로만든것인데 무게가열네관되며쇠갑스로만처도 일백이십원이나되며 연구도중의 기계를 일허버린 동공장에서는 일시 큰소동을이르켯섯다고한다

支那人五名上陸拒絕

지나인 귀국자를 실고수일전에 치프(芝罘)위해위(威海衛)방면으로가든 기선신화호(神華號)는 십구일 아츰 일곱시에인천(仁川)에 드러왓는데 승객은조선사람남녀 다섯명과지나인남자 열한명이엿다 그기운데서 지나인다섯명은 조건불비로 상륙을 금지하엿다한다

朝郵北鮮航路 安州丸就航

【淸津】조선우선(朝鮮郵船)의북선항로(北鮮航路)에 두번채배선된신조선(新造船)인 안주환(安州丸)은십구일오전 여덟시 청진부두에처녀입항(處女入航)하얏다 톤수(總噸數)이천륙십일톤과 최고속력 십사해리의것으로 웅기동경선(雄基東京線)에 금후취항하리라한다

天氣豫報

豫報 京城地方은 今夜는흐리고 小雨가잇고 明日은 흐렷다가 날이개여진다

昨日最高	二七度二
同 最低	一七度二
今日最低	一六度四
今日正午	一九度三

第十八回全朝鮮綜合競技

拳鬪	十月一、二、三의三日間 ◇場所=朝鮮日報社講堂 ◇參加別=一般◇申請期限=九月二十八日 ◇計體量=九月二十九日 ◇參加金=每人五十錢
씨름	十月九日 ◇場所=朝鮮日報社講堂 ◇參加別=中等部 ◇申請期限=十月五日 ◇抽籤日=十月六日 ◇參加金=二十錢
卓球	十月十日 ◇場所=府民館中講堂 ◇參加別=一般 ◇申請期限=十月七日 ◇抽籤日=十月八日 ◇參加金=每人五十錢
力道	十月十六、七、八의三日間 ◇場所=朝鮮日報社講堂 ◇參加別=一般 ◇申請期限=十月十四日 ◇計體量=十月十五日 ◇參加金=每人五十錢
庭球	十月二十三、四의兩日間 ◇場所=京城運動場 ◇參加別=中等部、專門部 ◇申請期限=十月二十日 ◇抽籤日=十月二十日 ◇參加金=中等部三圓、專門部五圓
野球	十月二十四日 ◇場所=京城運動場 ◇參加別=一般 ◇申請期限=十月二十日 ◇抽籤日=十月二十日 ◇參加金=每團體五圓
陸上	十月三十日 ◇場所=京城運動場 ◇參加別=一般及中等 ◇申請期限=十月二十五日 ◇參加金=每人五十錢
蹴球	十月三十、三十一日과十一月一、二、三의五日間 ◇場所=京城運動場 ◇參加別=中等部、專門部、一般部 ◇申請期限=十月二十五日 ◇抽籤日=十月二十日 ◇參加金=中等部三圓、專門及一般五圓
武道	十月二十三、四兩日間(詳細追後發表)

▲申請場所=京城府鍾路一丁目朝鮮體育會事務所

朝鮮體育會主催 스케쥴

모리나가 비스켓도

森永 詰合 ビスケット

品質·賣行 東洋一

粗製類似品이잇사오니 반드시森永品이라고 指定하여주십시요

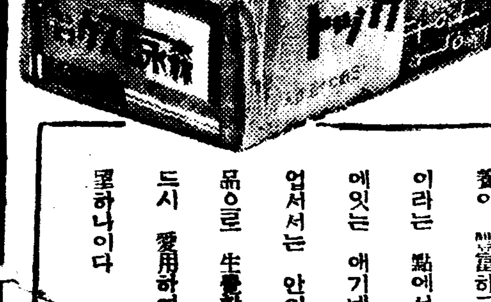

大衆的이오 滋養이 豐富하고 衛生的이라는 點에서 發育期에잇는 애기네들에께는 勿論 업서서는 안이될 必須品으로 生覺합니다 반드시 愛用하여주시기仰望하나이다

發賣元 京城 森永製品朝鮮販賣株式會社

20日封切

打倒德川幕府の戰雲漲る時、旗本の宿命を嘆き劍を折つてヤパンマルスの曲を錦旗に捧げた丈夫の生涯！

維新秘話 戰ひの曲

岡讓二 一人二役主演・霧立のぼる・細川ちか子助演
原作 今東光・監督 渡邊邦男・東寶P・C・L・映畫

原名(ヤパンマルス)の作曲家

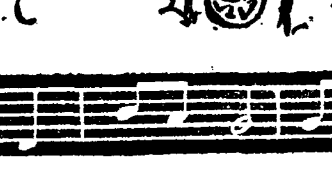

大平洋横斷機

ワーナー・ナショナル超大作 パット・オブライエン・ロス・アレキサンダー・ビバリー・ロバーツ共演
レイ・エンライト監督

大人 五〇錢 小學生 三〇錢

若草劇場

◀只今곳곳치라▶

코 물나고 막힌대

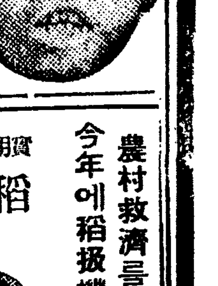

코물이나고…막히고…惡臭나고…달고、냄새모르는이는蓄膿症…肥厚性鼻炎…鼻茸…鼻加答兒가튼惡性鼻病이發生되는證據로서 人相이나빠지고頭痛과頭重으로苦痛을겪고記憶力과考力이 異常스럽을만치衰해지고눈과귀와胃腸에 여러가지餘病이끅이러난다 腦와身體와人相이나빠지는무서운 鼻病의講別法★醫學上正當한 手當法은册子 鼻病解說(無代進呈)을보면누구라도잘안다

鼻藥專門 東京市芝區南佐久間町二ノ二 確報堂藥品部

★鼻病解說…藥書에新聞名記入申込次第無代로進呈함★

藥種商講義錄 朝鮮藥律秋季受驗期 昇本無代進呈 毒劇藥改正 京城西大門私書函二七番 朝鮮藥業研究社

農村救濟를爲하야奉仕的破格廉價

今年에稻扱機는！

實用的이며最新式인岡部式 稻扱機를愛用하라

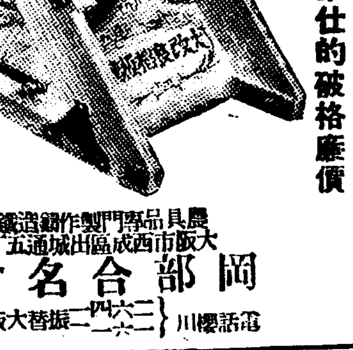

今秋의準備는只今하시오

(但定價半額以上先送注文者에限하야出荷함)

組立 一人用 二人用 一臺 (特價 十九圓 二十一圓)

農具品專門製作鑄造鐵工業 大阪市西成區出城通五丁目九

岡部合名會社

電話櫻川 二二四六一六 振替大阪一九九一六

兒孩의 感氣熱에

가제노고 かぜのこ

ツヨイ日本ノコドモヲマモル

樂天堂製藥株式會社

京城

國有未墾地(七千町步)를 細農에限해貸附
從來의貸附方針을一變해 注目되는咸南道方針

【咸興】함남도에서는 종래 리권가(利權家)나 그러치안흐면 사업가라고 인정하는 사람들에게 대부하고잇든 국유미간지(國有未墾地)와 공유수면(公有水面)을 금후부터 단연 그정책을 변경하야 세농(細農)혹은 세민부락에 대부하야 그것을 경작하야 자작농(自作農)으로 만들도록 할 계획을 세우고잇다 현재 도내에잇는 국유미간지는 십오정보이하기 팔백십구정보구반팔묘 십정보이상에 륙천칠백이십구정보팔반팔묘 도합 칠천오백사십구정보 팔반이나되며 공유수면은 구천륙십칠정보 오반구묘라고한다 그리하야 이러한 만흔 국유미간지를 최대 이십정보내외로 세농(細農) 또는 세민부락에 대부하게될것으로 경지가업는 세농중에는 일대복음이 될것이며 이로인하야 자작농으로 올라설 세농들도 잇슬것이라고기대되는다

清津秋期競馬 十八日부터六日間

【清津】청진의 추기경마는 오는십팔일부터 개막하야 십구、이십일、이십삼、이십오、이십륙일의 륙일간 청진경마장에서열게되얏다한다 춘기경마 당시의 성적이 마권(馬券)매상고 십구만여원임에 비하야 이번도상당한 호성적이 잇슬것으로 예상하고 잇다한다

십사일 오후두시쯤 구룡리(九 … 은듯하다하고

×

被襲漁船判明 正體不明의怪船에게

【淸津】기보=청진근해에서 중…출동되야 풍랑에침숨려버린 정어리운반선의 참변을본 피해자는 이제다욱괴가리 판명되얏다는바 정체모를 괴기선(怪汽船)의획폭한 행동에 일반은 크게 분개한다는바 경찰당국에서도 이부도덕한 선박의 행방을 엄탐중이라한다

溺死者兵庫縣出身船長 吉口久太(五七)不明水夫高根伊(二六)救命者機關長金泰晉(二三)機關夫石定保(二〇)炊事夫崔應守(二〇)

…해안에서도 생홀업마안되며아시체를 발견하얏다한다

間島集團部落에 朝鮮農民六千戶收容
計畫한지三個年만에遂完成

【新京】간도다섯현에 배치삼개년계획으로 집단부락구십구개소를 설치하고 계속하여 농민이식을 하여오든바 작년도에 이르러 대체로 완성되엿스며 금춘부터 조선인이민을 수차 단행하여 지금에는 섯내구십구개소에 수용호수구천삼백오십팔호중 조선인농호수가 실로 륙천백륙십삼호나되고만주인이 삼천이백구십오호인바현별로보면 다음과갓다더라

▲延吉縣 二八個所 二四二五戶
▲汪清縣 二二 一五八七
▲琿春縣 一六 一五七二
▲和龍縣 一五 一三四二
▲安圖縣 一八 一七八三

新義州各學校의 秋季運動會日割

【新義州】운동씨-즌에들은 신의주부내의 각학교추기운동회는 오는이십이일 신의주제이심보통학교를 『톱프』로개최하리라는데 각학교의운동회 개최일정은 다음과갓다

▲新義州第二、三普校 二十二日
▲同中學校 二十三日
▲新義州高等女學校 二十五日
▲同第一普校 同
▲同小學校 二十六日
▲高普、商業、三務、女高普其他私立學校는未定

怒甲移乙의報復 妓生에게遊興拒絶當코 애꾸진우물에분푸리한악당

【平壤】술취한기분에 기생차저갓다가 실연당하고 그분에 온동리가 먹는우물에 불결한것을너어 일시동민전체가 음료수에곤란을당케한 부랑자의 무리가잇다

大同郡柴足面南京里一三六
農業 金永麟(二七)
同里 農業 金崇鉉(二三)
同里 農業 全基鼎(二五)
同里 農業 朴成南(三〇)

등네명은 지난달십삼일오전열시쯤되여 동리김승룡(金承龍)집에서 소주네병을 나노아마시고기분이 얼근한김에 동면토포리불당동(土浦里佛堂洞)에 어여뿐기생이잇스니 가자고 동의를하고 오후세시쯤되여 차저갓다가 가티놀수업다고 거절을하자 분개하여돌아오다가 동리사람의 유일한먹는우물에 이르러 부근에잇든비인석유초롱、돌등을 던저너허전동민은 그날부터 음료수를 십리나넘는 곳에서 기려다먹는등곤란을 당하고 분개하여소관대동서(大同署)에 고소를 제기하엿든바 취조를 맛치고 불구속으로 네명모두 십팔일송국되엿다한다

"뱅어"사다먹고 一家族四名中毒 溫陽溫泉서생긴變事

【牙山】지난십륙일 온양온천(溫陽溫泉)에사는 리경호(李暻鎬)씨는 배어(白魚)라는 물고기를행상인에게 사서먹엇던바 약세시간가량지나서 일가족네명이 중독되여 설사와 복통을이르켜신음하는중 모두중태라 한다

南浦도不景氣

【鎭南浦】진남포경제계는 최근 극도로한산하여 십유여년의역사를 자진 진남포유일의 백화점만화창(萬貨昌)이 문을다치게까지되엿거니와 이불경기의 여향은각방면에 파급되는중 화류계(花柳界)가일층한산하다고한다 지난팔월중기생화대가 오천이백사십원으로 작년동기에 비하여 반액이나감소되엿다는바 팔월추석(秋夕)명절을압두고 일반은 더욱불안한상태에빠저잇다고한다

慈城郡下에 李花滿發

【慈城】평북자성(慈城)지방에는 금년에 우순풍조하야 기후가 온화하야 자금산과들에 기름진백곡이풍등하야 일반은 풍년을노래하고잇는데 이즘기후까지도 매우 온화하야 동읍남문외 김성환(金聖煥)씨의 집뜰에 심어잇는 오얏나무에는 다시금 꼿치피여열매까지 맷처서 희귀한일이라고일반은 구경하고저 몰려들고잇다

洋行하게된"왕겨" 米國에서大量注文!
仁川精米業界에朗報

【仁川】지난번"아메리카"로부터"등겨"에대한 대량주문이잇섯스나 이에수응할만한 설비도 충분치못하얏을뿐아니라 제조법도 확실치아니함으로 소창(小倉)인천무역관장은 그간 중앙시험소에대하야 이에대한 제조법시험을 의뢰하얏든바 동 시험소에서는 극력 시험하야 본결과 양호한 성적을 어덧다 는통지가 지난 십칠일에 도착되얏슴으로 인천무역관에서는회신을엇게되야 이는미곡의 집산지인 인천으로는 정미의 인천으로보기 어려운 호기회임으로이를부내대소 정미소에 위촉하야 제조케하기로하얏다는바 지금까지군불가읏에 지나지못하든"왕겨"도양행(洋行)을 하게되얏다는무역인천에 朗보를 전하고잇다한다

鰛恐慌에틈타서 鯨油、鰛油를脅威
咸北業者들의關心事

【清津】홍법을 떠들어대든 정어리공황이 차츰완화되야 최근수일간은 연안일대에 상당한어획을 보이고잇서 업자들은 총출동하야 제각금 회색이 얼골에 떠돌고 느진밤 고요한바다에는 어부의 노래소리가 은은히들려온다

정어리떼는 북쪽 연해주(沿海州)에서 차츰함북도내 근해로 흘러나려오고 잇는데 해수의온도도 이제는적당한 수온을가저 이대로 순조롭게 진행된다면금년의 정어리잡이도 그다지례년에 비하야 크다란존색은 업스리라는 관측까지지나리고잇다

연해주의 소동도 정어리떼가 그곳에 잠복하야 잇섯기때문에 이것을 찻다가 이러난 사건입으로 금후정어리떼의 이동으로 전과가튼 사건의 발생은 업슬것임으로 한가지 위협은 업서젓스나 그반면 념녀되는 것은 금년에 특히남양(南洋)포경업(捕鯨業)이 은성하야 경유(鯨油)의 생산격증을 볼것은 필연의세임으로 과연 경유대온유(鯨油對鰛油)의 관게가어떠케진전될것인지 즉온유기의 저락은 거의각오를 요하는바가 안이가하는점이 크다란 위협을 주고잇다한다

高句麗의古墳 또發掘에着手

【平壤】대동군림원면(大同郡林原面)고구려성지(高句麗城趾)가잇는 대성산록(大聖山麓)일대에 산재한 고구려고분을 금년가을에도 발굴하기로되여 관게자들이 전부평양에와서 소천(小泉)평양박물관장을 중심으로 발굴에대한순서를 협의중이든바 협의도끗나고 십륙칠일에는 고분을조사하고 근일발굴의괭이 소리기이러나게되엿다

大同、大寧兩鐵橋 來月中엔工事着手

【平壤】탄성파식(彈性波式)지하탐승법으로 지질조사까지 맛친 대동(大同)대녕(大寧)량강의 철도교는 그호령양개량사무소에서계획대로진행하여 거의꼿나게되엿스므로 예정대로 오는달까지에는 입찰에 부티어 공사에착수키로되엿다

瀆職한釜山商議等 四名의豫審終結
詐欺、橫領、私文書僞造等罪로 釜山地方法院公判에廻附

【釜山】부산상공회의소의원(釜山商工會議員) 대도방보(大島芳輔)([illegible])점원 대도량우(大島良友)([illegible])서전경보(西田京輔)([illegible])복전장(福田章)([illegible])등에관한횡령(橫領)사기(詐欺)공정증서원본불실기입(公正證書原本不實記入)동행사(同行使)배임(背任) 방화(放火)사문서위조(私文書僞造)등 피의사건은 그간부산지방법원대야(大野)예심판사가 심리를 하야오던바 지난십칠일 오후네시에 예심이 종결되얏는데 대도방보는 횡령、사기、공정증서원본불실기재급 동행사、및배임죄로 대도량우는 횡령사기공정증서 불실기입급사문서위조급동행사미수、사기미수등 죄명으로、서전、복전두명은 사문서위조행사、사기미수등의 죄명으로 동법원 공판에회부하얏다 그리고 방화(放火)부분은 면소되얏다고한다

라듸오 JODK

十九日(日曜)

◇午後六時 童謠 一、달마중가자(金、李) 二、가을(同上) 三、귀뚜람이(金) 四、기러기(李) 五、달마중(金、李) 六、가을바람(同上) 七、흥은잠자리 八、보름달(李) 九、단풍닙(金、李) 十、달아달아(同上) 金順姬 李寶順 피아노伴奏 白崇一
◇同六、二五分 修養講話 善한習慣 朱鍾宣
◇同七時 銃後美談
◇同七時二五分 防空常識
◇同八時 謠曲 『秋風惜別曲』 白牧丹
◇同八時一五分(東) 피아노獨奏 奏鳴曲『月光』 베-토벤作曲 井上園子
◇同八時二五分(東)舞臺劇
◇同八時三五分 野談 『各國鬼神의報恩』 申鼎言
◇同九時女聲合唱 一、浦의朝夕 二、가을달 三、銀波를넘어서 YWCA合唱團 指揮와伴奏 高鳳京
◇同九時二〇分달밤의버레소리- 京城樂友會로부터中繼

日本一の編物附錄に戰爭讀物·結婚記事の大特輯"六大附錄"がついて僅か七十錢

十月特大號 主婦之友

大判カード式大豪華附錄 流行の毛絲編

編物は斷然主婦之友が日本一!!

流行の粹を集めた百十種
流行의最新型日本一、配合의훌륭함日本一、實物大編目으로編法說明의親切함日本一、小兒衣服만키로日本一、便利한和服만키로日本一、編物奉仕十年以上으로經驗과信用놉기도日本一입니다。

(第一附錄) 基礎編百種で上達自在
(第二附錄) 模樣編六十種で應用自在
(特別附錄) 戰地の勇士慰問の防寒物集
村雲尼公樣の戰死軍人遺族淚の弔問
支那事變實錄大画報(櫻井少將)
世界大戰の慘禍を越えた外國大使夫人の體驗
德富蘇峰先生と石川社長の非常時局一問一答
出征軍人の生命保險はどうなるか
多勢の子供を抱へてゐる戰時の模範家計
戰爭と貞操の危機(賀川豐彥)
空中戰の華!!山内中尉母堂の淚の忠誠
子供を産んだ經驗のある女博士ばかりで安産の秘法發表會

名作揃ひ大豪華小說陣
悲劇小說 禍福(菊池寬)
熱狂小說 妻の場合(吉屋信子)
感激小說 春園(橫光利一)
戀愛小說 子は誰のもの(竹田敏彥)
熱淚小說 緋の蜘蛛(片岡鐵兵)
評判小說 人肌觀音(小島政二郎)
感激小說 母戀鳥(吉川英治)
人氣小說 胡椒息子(獅子文六)
明朗小說 新婚二人脚(中野實)
寫眞小說 愛情の塹壕(鄕江文)

現代結婚論 菊池寬
從來의戀愛와結婚論을痛烈히批判하고正當한結婚을가르킨處女나妻나慈母가必讀할大名說!!

世界の花嫁候補生が結婚の理想を語る會
佐野·佐伯·佐分利·三人美男子の花嫁偵察
轟夕起子が花嫁になるまでの化粧·着附の實演

主婦之友皇軍慰問特派員 吉屋信子女史 戰線單騎熱血手記 堂々二百枚
보라 堂堂二百枚!!文豪吉屋信子女史問題의現地通信 戰火의支那現地에서全日本同胞에게呼訴한文豪吉屋의大長篇現地特報!本誌特派寫眞班撮影의大寫眞畫報와함께堂堂誌界를壓하는戰爭文의最高峰!!

特別附錄 出征家族の救助案內
(陸海軍省、婦人團體、諸官廳과協力發表한別冊附錄!)
避難用の防毒面の作方 (家庭에서簡單히만드는方法)
子供の秋の急性病の療法 (늣지안토록빨리!)

七十錢
東京神田 (振替東京八一〇) 主婦之友社

朝鮮麥酒의原料麥 濟州島에서大增産

今秋에는比前約三倍를播種

價格도約三割의高價

【光州】제주도에 한하야서만 산출케되는 맥주원료인『고루덴메롱』종의 맥곡(麥穀)을 전남도에서는 수년간 동도에 시작육하여보앗는데 성적이 량호한결과 영등포(永登浦)에잇는 조선맥주회사(朝鮮麥酒會社)와 작년사월에 계약을하고 계약후 제일차으로 경작면적 일백이십정보를 배양하엿든바 그성적이 퍽이나 양호한동시에 질에잇서서도 매우 평이 조타하야 금추에는 일약사백여정보 즉 약삼배이상을 더 경작할 계획이라한다 그리고 농가에서도 보통매맥보다 약 삼할이상의 고가로서 매매하게 될 형편이여서 대환영이라한다

新型『뻐스』五臺 十七日부터運轉

【平壤】평양부영『뻐스』는 그동안 대수부족과 고물들로 일반의불평이만만하든바 그동안주문중이든 은빛 신형『뻐스』다섯대는 일전도착 차체검사를맛치고 십칠일부터 운전을 개시케되엇는데 이로서얼마큼 혼잡이해소될것이라한다

戰時體制를强化 物資消費節約을通牒

平南道에서各機關을團束

【平壤】지나사변은 점차확대되여 항구화(恒久化)를예상하게되엿스므로 총독부에서는 전시체제경제하에서 국민생활필수품, 또는 군수품(軍需品)의원료가될 중요물자의절약을힘쓰고 중요물자수급의원활을 획책하게되엿는데 그중에서도 양모(羊毛)팔프를 더욱무엇보다도 절약할것을 각도에 향하여 통첩해왓스므로 평안남도에서는 여기에따라 십오일 관내각기관에 주의를명하는일방 일반도민으로서도 실행하도록 권고한바잇섯는데 그내용은 다음과갓다

一、양복(洋服)은 되도록낡은옷으로 지나기로하고 할수잇는대로 새로짓지말것, 만일 할수업시 새양복을짓는다면 질을선택하고 학생복으로할것이다

二、양모류(羊毛類)와 가튼것을 신규로구입할경우이라도 되도록 대용품을사용할것

三、지류(紙類)는 관용이나 사용을 물론하고 극력절약하되 일상만히사용하고 형식의통일을할수잇는 용지(用紙)는 일정한양식미레서 인쇄하여 공동구입에부치어 경비절약과사무정리에 도움케할것 기타의지류사용에 극력절약을하도록할것

는 망산가 형의기초가되는 원동력(原動力)을 송전하는 서선전기(西鮮電氣)에서 방금 평균이만팔천『키로』의 전력을 공급하고 엇는것으로 보아 전과의비교가되지안는상태이며 이런상태로 나아간다면 오개년후에는 실로 오만『키로』를돌파할것은 의심업는사실이고 여기에 자연증가량까지 가산하면 실로 륙만『키로』에 달할것이사실이므로 벌서여기에대한 대책을수립하게되엿다한다

망산관계만의 송전량은 평양본사가 이만이천『키로』、해주(海州)가 삼천『키로』、신의주(新義州)가 팔천『키로』、진남포(鎭南浦)가 사천『키로』、개성(開城)이 삼백『키로』、합계 삼만칠천『키로』로 이가운데서 전등(電燈)입만사천오백『키로』를 예상할때에는 실로 칠할인 이만입천『키로』이상은 망산관계의송전으로 오개년후 오만『키로』를돌파하게되면 현재의 이배반을 송전하게될것이므로 새로히 큰송전간선을 계획하고준비중이다

改良豚百餘頭를 婦人職業團에配布

【元山】원산부 축산동업조합에서는 부민에게 부업장려와 도야지、닭등의 개량보급을 도모하는 일석이조의 방침아래 금년도부터 일천이백여원 예산으로 개량도판 배색레구혼을구입하야 배포하얏다 즉 부민위생상 유해치안으지대인 와우리(臥牛里)신흥리(新興里)부인직업단에 암토야지새기 백여마리를 구입배포하야 그생산보급을 하얏고 또 두방리(斗方里)신흥리 약삼십호에다 백색『레구혼』일만마리 구입에 그 방맥을 보조하야 주엇다한다 이러케 그조합에서는 개량종의보급에 전력을 다하고잇는중이다

十燭燈에四錢式 電燈料減下計畫

【淸津】금년십일월을 기한으로 전등료금(電燈料金)이변경되리라는데 이에대하여서는 함북도보안과(保安課)에서 세밀한 조사를한끄테 안을세우고 잇다한다 아즉발표의 시기는아니나 대략들리는바 소식에 의하면 십촉단가(十燭單價)를현재보담사전씩감하하야 륙십사전으로 하자는것이라는바 청진회령등지는 이비례로하고 다시웅기 라진회령등지는 칠십사전을기준으로하리라한다

금하는한편 금후로는 군인의가족외출산외경우는 무료로보아주기로하얏다하며 원산영정에 거주하는 만주국인 흥왕길(興王吉)은 자기들이 행복하게 지나게 되는것은 모다황군의 혜택이라고 그 감사한뜻으로 십오원을 헌금하얏다한다

畜産宣傳會에 平南에서出品

【平壤】축산품의 소비선전과축산사상의 고취등을 안목으로조선농회 각도농회 조선면양협회(綿羊協會)등 공동주최하에서 시월십삼일부터 오일간경성(京城)에서 축산강습회 축산선전회등을 개최하기로 되엿고 또시월이십삼일오전아홉시부터 경성부민관에서 조선축산대회(朝鮮畜産大會)를 개최하기로 되엿스므로 평안남도에서도 다음의일할대로 대동(大同)성천(成川)중화(中和)에서 각종축산품을 출품하기로 되엿다

◇同會의行事

▲二十三日은牛의日이므로 牛乳、肥肉牛、빠터ー、牛肉통조림等出品▲二十四日은 羊의日이므로 홈스판宣傳出品 洋肉廉賣▲二十五日은 豚의日이므로 햄、쏘세이지出品、豚肉廉賣▲二十六日은 鷄의日이므로 鷄卵、鷄肉出品廉賣▲二十七日은 馬의日로定햇다

平壤醫專蹴球部主催 第七回西朝鮮中等蹴球戰

空前의大盛況을豫想

本社平壤支局後援

【平壤】조선축구계의 호화판—평양의학전문 축구부주최 본사평양지국 후원으로 오는이십삼、사량일 평양의전 구장에서개최케될 제칠회 서조선중등학교축구대회(第七回西朝鮮中等蹴球大會)는신청기일이 금이십일로 박두함을따라 작년도의우승교 숭인상업(崇仁商業)을 비롯하여 부내와 멀리지방에서전년도의 분패를 기어히복수하려는야심밋헤 기술을 연마한제강팀이 다토아 참가하고잇서 희유의대격전이 전개될것으로 예상되는동시 대성황을 예측케되는바 아즉참가수속을 필하지아니한학교에서는금일내로 제출하기를바란다는데 이번대회임원은다음과가티결정되엇다

◇大會任員

會長 及川邦治 副會長 坂田外吉 本部 金鍊珠 金應鉉 馬東嶽 韓淳甲 進行 金鍊珠 審判 李貞植 金應鉉 馬東嶽 韓淳甲 權昌煥 金相大 黃永均 金克烈 崔秀恒 記錄 李仁明 郭福山 設備 李炳一 朴學鳳 崔慶 救護 金沃會 醫護 張德晃 申基洛 趙東鎬

元山에美譚續出

【元山】원산『산파、간호부회』에서는 륙십오원십전을 국방헌금으로 끄러당겨 금년구월말일로 상환키로 하엿다한다

北朝鮮三港을經由 滿洲特産猛進出

日本海건너本州各地方으로 出廻車輛만八千豫想

【淸津】계절(季節)을 마지한만주특산(滿洲特産)의 북조선삼항출회는 금년에드러 대약진을볼것으로 총량이 이번『씨ー즌』인 시월부터 명춘사월까지에는 적어도 팔천입백칠십 차(車)로 예측을나리게한다는바 이는작년실적의 배에해당하는것이라한다 이가튼 격증은 만주농산물의 풍작예상과 아울러외국농산물의 수입제한(輸入制限)에 따르는 만주출의대일수출격증예상에 잇다는바 오직문제는 선복부족(船腹不足)이어느정도로 심각화하느냐는데달렷다한다

수축의 기채(起債)십육만삼천원에대한 상환기한(償還期限)은소화십육년도로 정해잇든바 상환재원(償還財源)인 매축지(埋築地)의매각이 예상외의 호성적을이루어벌서 대부분이 매각도는계약되얏스므로 함북도에서는이

長白縣九道溝에 馬賊廿名來襲 茂昌駐所員이擊退

【新義州】지난십륙일 오전네시쯤 동흥서(東興署)무창(茂昌)출장소대안 장백현 구도구(長白縣九道溝)의 집단부락 자경단으로부터 마적습격(馬賊襲擊)이라는 신호가 무창출장소에 도달하얏스므로 동주재소 수석 일고(日高)순사부장이하 다섯명이 현장에 급행하야 교전십오분으로 마적단을 격퇴시키엇는데 마적단은 다라날때 그곳 만주인 전덕산(傳德山)방에 방화(放火)를하얏다 그리고 마적의 수는 계룡 알수업는 이십여명의 일단이엿다한다

貧困兒도獻金

【平壤】평양부내 빈민촌에 설치된 무산아동교육기관인 신흥학원(新興學院)에서는 그날그날의 먹을밥도굿지못하고 불행스럽게 자라나는아이들의 교육처인데 이애들이 이십사원이십삼전을 모도아 국방헌금으로 평양서고등계에 헌금하고도라가 계원을경탄케하엿다한다

漁大津漁港起債 償還年度變更

【羅南】어대진어항(漁大津漁港)

洋服갑을獻納

【平壤】대동군용산면(大同郡龍山面) 농업 오용팔(吳用八)씨장남 룡산보통학교이학년생 (貫輔)군은 추석명절에 양복사주겟다고하매 헌양복을빠라입고 그돈으로 국방헌금을하겟다고하여 이원을대동서(大同署)에 가저와서 계원을놀나게함과동시에 일반으로의 기특한 마음에 칭송이자자하다한다

野菜暴利를團束

新義州署에關係者呼出

野菜行商組合結成實現도促進

【新義州】최근행상인의 야채(野菜)폭리설이 신의주거리에 떠돌고잇슴으로 지난십륙일 신의주서보안계에서는 부내행상인 륙십구명과 야채재배인(栽培人)사십명을 보서에출두식히여금후폭리 사실이 판명되는때에는 엄중처벌하겟다는 계고(戒告)를 나리엇다 그리고 종래의 행상인간에조금도 통일되잇이 업기때문에 이를게기로하야 행상인조합(行商人組合)이라는것을 조직식히여 조합원에게는『조합원』이라는 완장을 부치기로되엿다한다

傳染病猖獗에對備 釜山防疫陣强化

關係官廳員의聯合協力으로 防疫班을組織코活動

【釜山】부산부내에는 당국의필사적방역에도 불구하고 각종의 전염병이 창궐하야 일반부민들은 일대공포에 싸여잇다고함은 누보한바인데 부산경찰서와 수상경찰서급 부산부청 경남도위생과(衛生課)등 각관계당국이협의한결과 방역반(防疫班)을 조직하고 각정、위생조합(衛生組合)등과 련락협조하야 계통적활동을하야 방역의 철저를 기하기로되엿다고한다 그리고 그방역반의 진용은다음과갓다

防疫係 關口醫務官 吉田醫部補 財部府書記 齋藤醫部補 保健係 伊藤技手 田村技手 八田技手 中村醫部補 松岡囑託 吉原巡查消毒班山田府書記 岡部部長 大力部長 石川巡查 羽田巡查 日高巡查 檢查係關口醫務官丁、裵兩囑託 長岡市原兩巡查檢診係裵技手 稻村部長 德增部長 丁李兩囑託

洪川教會서도獻金

【洪川】초비상시에 처하야 각방면에서 각양각색으로 총후의성의를 다하는요지음 홍천읍기독교회를 위시하야 각구역에서도 지난십이일 오전열한시부터 약한시간반동안『하나님』의섭리(攝理)하에 동아평화와 출전군인의무운을 위하야 기도회를성대히행하고 동시에 의연금도교인을 중심으로 모집하엿든바 삽십구원오십전에 달하엿스며 그씨명과 의연금액은 다음과갓다

劉根洙二圓 崔文成三圓 洪建約五十錢 羅允寶二圓 金明玉一圓 高仁室一圓 梁世和三圓 李仁俊一圓 咸瑀利亞一圓 廉杜玉五十錢 李淑子五十錢 李銀京三圓 崔羅烈四十錢 李世雨一圓 金學致一圓 金順一三十錢 張安羅一圓 尹養淑三十錢 表龍奎四圓 車壽文五十錢 趙成梅五十錢 鄭壽烈五十錢 李羅音五十錢 林氏五十錢 盧奎七一圓 申壽五五十錢 咸鳳國二圓 三馬峙教會金善才一圓 趙東旭五十錢 金起寶一圓 蓮峰教會 金昌根一圓 金金女五十錢 秋斗成五十錢 崔順範一圓 李雲仙五十錢

遞電量으로본 平南의産金熱

【平壤】총독부에서는 조선내각지에 무진장으로 저장되여잇는 각종광산과 산금장려에 박차를가하여 산업의 개발을목표하기때문에 이여파는 광산의신개척은 물론그강화확대에 대진전을보게되엿고 조선안에서도 더욱이 사게의왕성을 여지업시 발휘하고잇는 서조선삼도의 광산발전은 실로괄목할바잇다 이것을 증명할수잇는 일례로

平南教育擴充따라 道視學兩名增員

十月初旬教員異動

【平壤】평안남도에서는 명춘부터 초등학교의 신설내지 학급증설 또는간이학교의 신설을 하고잇는관계로 직원과 아동의수가 증가하고잇스나 도시학(道視學)은 만흔 종전대로의 수로잇서 사무처리상 지장이만흠으로 금년도에 시학두명을 증원하기로 되여 도학무과에서 인선(人選)으로 연구중인데 도시학은 교장중에서 선발할것은분명한사실이므로 교장의 이동이 동시에 이러날 모양이며 교장의자들로 고참훈도중에서 선발될터이어서 교장훈도의 필연적의 이동이 이러날것으로 예상되고잇다

遝至하는國防獻金

皇金慰問金品 長湖院서募集

【長湖院】장호원 국방부인단에서는 지난팔월이십구일부터 단원십여명이 총출동하야 황군위문품자금을 일반에게 모집한바 이백오십팔원삼십전에 달하야 그자금으로 위문품을 구입하야 이백오십포대를 십륙일에 발송하얏스며 청미면(淸渼面)에 그외 국방헌금으로 제이차 헌납자는 다음과갓다

磻岩青年部一圓 婦人部一圓 杏洞青年部二圓 大井青年部三圓五○錢 婦人部二圓五○錢 邑畑青年部六圓四○錢 少年部一圓五○錢 院下青年部五圓 婦人部三圓一○錢 梨亭青年部二圓 婦人部三圓 基樹青年部二圓 豐士青年部三圓 婦人部二圓 黔湖青年部五圓 婦人部五圓 黔湖部落民一圓三○圓 鄭海壽一○圓

【江界】평북강계 지방민의 국방열은 날로고조되고 잇는데 지난구월 일일부터 십일까지강계헌병분대에 기탁된 국방금은 다음과갓다

二一圓五○錢江界耶蘇教山西老會代表金槙 五圓江界本願寺石田哲禪 六圓七十錢中江天主教會方適元外二十名 八圓松本健次郎外十七名 十圓土手仙郎五圓藤川庄治 一圓康奉琛 四○ 朝鮮幼稚園兒一同 以下未定 圓一五錢滿浦金融組合吏西支所組合員有志 一圓滿浦公立普通學校第四學年兒童一同 計一七○圓三五錢

【哈爾濱】합이빈협화청년단본회부(哈爾濱協和青年團文化訓練部)에서는 비상시국에처한시민들의 총후적성을다하기위하야 본보합이빈지국(本報哈爾濱支局)후원으로 재지헌금(在支獻金)을위한음악의밤을 구월십구일 부청공인구락부(濱北鐵工人俱樂部)에서 개최키로되여 동부관계자들은 준비에 급급하고잇는데 벌서부터 각게의인기는 비등한데 당일밤출연할제씨의 방명은 다음과갓다고한다

總指揮 鄭京允 演出 白一星 伴奏 金澤萬 聲樂 崔鳳○ 福女 李福仁 楊雨靄德 劉鎰 方在均 金泰守 趙銀玉 金仁植 李淑芳 朴春德 盧吳利子 花 康桂花 韓貞玉外八名 道裡基督教會讚揚隊

【眞池洞】평안남도룡강군에서는 금번군이위문대일백삼십개와 현금 이백사십원을 모아서 평안남도애국부인회지부(愛國婦人會支部)로 얼마전 보내엿다한다

【北青】지난칠일까지북청경찰서에 제삼차로기탁한 국방헌금은 다음과갓다

三百十七圓十錢共興會社員一同 二百圓崔河九 八十八圓五十錢新浦三庄內 六十二圓蓮湖振興會 五十九圓九十五錢唐鳳述外一百四十五名 五十圓農事講習會員三十七名 北鮮商組從業員 二十四圓良家公普校 二十三圓德一普校 二十圓式 安鶴春 北青理髮組合 蒲湖牛車組合 蓮湖勞働組合 十五圓新浦耶蘇教會 十二圓八十錢倉隅村 十二圓倉淨章 十一圓三十錢普新學校生 十圓式 精一普校 下車書公普校同窓會 六拾錢部落 禹清洛 南古地振興會 金熙貫 安谷勝地 安谷陽地 泥谷公普校同窓會 金泰律 仁知學校 八圓三十錢新浦四庄內 六圓中堅青年講習生 五圓式 東京契 金基益 新北青盤溪教會 梧桐村振興會 西湖農事園 陽坪里學契 新北青飲食店組合 庄村下庄村振興會 大鳳振興會 大鳳青年部 全壽協 七圓四十錢良家公普校夜學生 六圓俗厚納稅組合 四圓九十八錢青南學院 四圓佳會部落 四圓五十錢佳會公普校 三圓式上庄村振興會 中庄村振興會 西庄村振興會 陽地村振興會 培安洞振興會 梧桐婦人會 佳會部落 圓式佳會婦人契 安谷勝地婦人部落 安谷青年班 李秉斌 新興村納稅組合 同貯米組合 勞働組合 梨花組合 興村下天張氏門中 間坪勤農團 文松遠 金鳳峰 一圓式藝峰彬 李洪周 安昌模 方範洙 李奎浩 五圓金道激

肺病理想的治療劑發見

獨逸コッホ博士

폐병은 뇌점、부족증이라하는데 독일『コッホ』박사가 세게적위대한발견을하야 천지를진동케한결핵균이 폐를파먹음으로 생기는 두려운 전염병인바 폐병환자의 담을현미경으로 검사하면 약삼억만개의 놀라운 결핵균이잇다 내무성통계(內務省統計)에의하면 일년간에 오십만명이 폐병으로신음하야 그중 약삼십만명의 귀중한생명을 빼앗는 무서운 악질이다 폐병에걸녀도 초기는잠복성이만해서 여간 집중키어려움으로 신경쇠약이나 위장병으로알기쉬우나 부지중 병균은 지독히 활동하야 이기 삼기가되고만다 실상 폐병가티 여러가지증세를 이르키는병은업다 그러나 결핵균만 업새면되는데 종래에는 아모효력도업는 부적당한치료법을과신하야 공연히 치료할때를 놋치고 폐병은 걸니면죽고 살지못한다고 한탄만하엿다 어시호 有恒社藥品部에서는 불행한 환자를 구하기위하야 고심연구 세계적 신발명의 고급치폐약『유ー고ー루』를 복용하면 살균과 배독작용으로복약후 기분이 대단상쾌하고 두통이나 완고한 열이나리고 구미가생겨 식욕이 증진하고 원기가나서 혈색이 조와지고 쇠약을 회복하야 살이 오르고 기침、피로하는 증세、오한、숨가뿐것、아푸고 결리고、혈담、각혈、역구리가 아푸고 결리고、사지가 나른한증세등에 綜合的으로作用하야 藥效를봅니다、별별약을다쓰고 백방으로 모든치료를 하여도낫지안코고롱하는분은생명은귀중한것인니 일시라도속히 高級治肺藥『유ー고ー루』를 쓰시오 폐병이아니고 폐기약하거나폐병의 의심이잇는분은 반드시예방적으로 복약하시오

肺病特効新藥 유ー고ー루는 東京帝國大學醫學部 敎授醫學博士高橋順太郎氏의 創意로同藥學科教授 藥學博士下山順一郎氏와 協力研究한結果 完成된結核治療劑를 主藥으로胃에는 아무副作用을이르키지안코 腸에이르러徐徐히 有効成分에 分解되여緩和한作用을함으로 毒性이업슴으로連用을 몰치안코 胃腸의刺戟症狀 服하야도 조흔高貴藥으로臨床上 左記諸症에服用하여 肺結核患者가 食慾이增進되고 體重을增加하며 盜汗及喀痰을輕減하야 咯痰中의結核菌을 殺滅하는强力神效한 作用이 確認되엿사오니安心하시고하로라도速히 服하시사全快하시옵소서 注文服藥

肺病患者의一大福音 高貴肺藥유ー고ー루로 全治更生하라!

병이경하고 중한것은 하여간에 폐병뇌점부족증가치頑强執拗하야 치료하기에힘드는병은 업다고세상사람이다들인증하고잇다 그것은 병자가 바른치료를하지안키때문에 그대부은 불행한결과를보는고로 병자 자신은물론이고 주위에잇는사람까지도폐병은 솟수업는병이라고 두려웁게생각하는것이 현재의상태엿섯다 현재세상에 무수한치료법이나 여러가지약이잇서 제마다 뻔뻔하게도견강부회(牽强附會)한 誘說을가지고 구세주(救世主)인드시나떠드러 그러치안어도 속기쉬운 약한병자를 교묘히롱락하는 자가잇기때문에 병자는 병보담도물질적 곤난을바더따라서 진정효험이잇다할지라도 그때는벌서금전이업서 병을곳치지못하고 불귀지객이되는사람이 열이면아홉명은잇는형편이엇스니 실로한심한중대문제이다 이약저약으로속아고롱하는분이나 자기몸이폐병이나아닌가의심잇는사람은 예방적으로쓰시요 그 혈담밧고 피를토하고 도한나고 가슴이아푸고 몸이항상되곤하고 갈비가결니고 등줄기가당기고구미가업고 피곤이상연한분 주사나 한약기타여러가지치료로 안되는분은 곳쓰시요 당신의살길은新發明한高貴治肺藥유ー고ー루를쓰는때에열니오

潜伏性結核、初期結核은 엇더한病狀을나타내는가?

結核病은 그의潜伏性의時期 또는 初期때에發見하야 이것을 全治하는것이 가장緊要합니다。이潜伏性 또는初期의結核病은 엇더한症狀이나타나면 그것은決코 똑갓흔한가지가아니오 여러가지로나타나는것입니다。처음에는 이病의專門醫師까지도 神經衰弱이나 或은다른病으로 誤診하는수가흔히잇는것과갓치 病을發見함에엇더때는 大端困難합니다。

그러나다음과갓흔 病狀이보이는때는 明白히結核病의 徵兆로診斷할수잇습니다。

一、조곰도이러하다는原因도업시 體重이주러지고몸이매우야위지는것。

二、口味가떠러지고胃아로니ー症狀으로되는것과고한慢性胃腸病의毒素에서생기는것이적지안습니다。

三、몸이늘노곤히괴롭고 무슨일에라도즉시염증이생기는것 곳여개가목직하고아픈것。

四、精神이 한곳에 바로잡히지안코마음이 진질하고 不安하고우울한氣分에끌니잘나는것。

五、잠드는것이편치안코 잠이잘안오고 잠이들면곰한꿈만꾸이고睡眠不足에괴롭밧는것。

六、天氣에 對하야서도 몹시過敏하야 날이흐리기만하면頭痛이나고 그로因하야消化不良、泄瀉感氣로되는것。

七、心悸亢進、卽조고마한일에도 가슴이울렁거리고갈앗찌안는것여름철이라도手足이찹찹하며끌치가렵비여지고정신이앗득하야지는것。醫師가診斷하면心臟濁音界의膨脹이라는것。

八、가슴이압흐든지 그리甚하지안한筋肉痛과神經痛이생겨서 그것이때때로이리저리옴마다이며압흔것이手足에도생기는것胃痙攣을이르키는것。

九、視神經이 疲勞하기쉽고 視力이어두워지는것以上과가흔 自覺症狀이 생긴 사람은 潜伏또는初期結核의疑心이만흐며 그中에는이미더욱甚하야저서 第二期쯤으로進行하는것입니다。

適應症…肺結核、肺尖加答兒 肺炎、結核性腹膜炎 肋膜炎等에偉効

價 初期用 五 二期用 二十 三期用 二十

肺病專門藥유ー고ー루總發賣本舖 京城府黃金町二丁目二(東拓前) 有恒社藥品部 電話本三二一九・振替京城七九五六番

肺病 特効新藥 유ー고ー루

별별약을다쓰고、百方으로모든치료를하여도 낫지안어、고통신음하난患者는

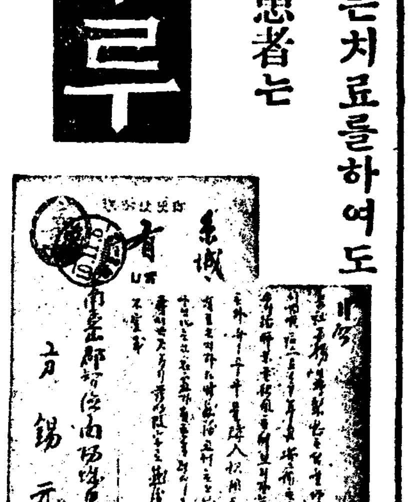

全快者感謝狀

强腎丸

秋期服藥期에前代未聞의强腎秘藥!

腎氣强壯劑로 天下第一 腎氣發動・早老防備에 元氣旺盛・精神明朗에 陰陽雙補・體重增加에

成功을 바라고 幸福을 願하는者는 몬저 强腎丸을 服用하야 精力을涵養하라。보라! 現代의 大實業家大政治家는 모다 絕倫한精力家이다。此秘劑는 一時的興奮劑가 아니요 肉體의 元力을 完成하며 精神을 刷新케하야 更少年이되며 腎氣가發動하고 身體가 强壯케되는聖劑이다。先天不足하고、下焦濕冷하고、氣血이俱虛하고、食血하고 記憶力이 減退하고 消化不良하고、身體瘦瘠하고、手足厥冷하고、神經衰弱하고、腎氣不發하고、腎氣減退나 肺弱한人은 此際에 躊躇말고 一劑를 服用하면 元氣가 益益旺盛케되며、形容이 豐滿케되여 張溢하는 靑春의源泉이 盡함이 업스며、따라 早老와 老衰를防備할수 잇고 老人도腎氣大發適齒하야 人生의興味가 津津케될것이다。

藥價 强力用一劑 拾參圓 重症用一劑 九圓 註文은

發賣元 京城府黃金町二丁目二(東拓前) 有恒社藥品部 振替京城七九五六・電本三二一九番

梅毒

先天梅毒、後天梅毒 一、二、三期梅毒全快感謝狀이踏至

變型性梅毒、狼瘡、硬性下疳、橫痃、濕疹等에偉効

독일ホフマン博士가發明한梅毒菌엔 梅毒新藥日東도구도루丸

매독은 창병、당창이라고도하야 코나신이떠러지는무서운 전염병인데 부모나선조의게 매독이잇서서 그병이 자손에게유전(遺傳)된것을 선천매독이라하며 남자가 화류계 녀자에게 전염하야 가정부인에게까지 전염식히니 이것을 후천매독이라한다 전염되는이것이 영구히매독으로 그대로두는 분이 잇지마는 그다지 고통치안음으로 그동안병균은 매일의활동하야 피부나 근육이나 내장신경골질을 물론하고 사람의 어느곳이든지 새여먹는참 두려운병이다 이병에걸니면 의례히 육공육호를자즈나 일시적이다 다시재발하는것은 경험한환자가 더욱잘아는일이며 유명한독일박사도 재발을절대로막지못하얏다고하얏다 매독에는 초기、이기、삼기가잇는데 육공육호나 사약수은등

별별약으로 근치안되고재발하야 고롱하는분은 하로밧비 유명한 高級梅毒藥(일동도구도루환)을쓰시요 분간 한사람에게매독이잇스면 양인이모다 독이 자손에까지 유전하는것을 생각하시오 매독은 자기뿐만아니라 고붙고 목이쟁기고 눈이히미하고 머리가빠지고 팔다리가 쑤시고 머리속이허러 부스럼이나고、몸에 여기저기 종기가터지고 국부에 부스럼이나거나 헐고 가렵고 선천매독 삼기를지난 變型梅毒(梗性)당창 하감 요고네등 매독일절에쓰시오 구감기타 부작용은 절대로업고 음식은 술、기름진음식만 가리면 됩니다

藥價 初期用 三圓 二期用 五圓 三期用 九圓

梅毒特効藥 日東トクトル丸本舖 京城府黃金町二丁目二(東拓前) 有恒社藥品部 振替京城七九五六番・電話本三二一九番

猛烈한殺菌力에驚嘆!

淋疾患者의福音! 强力殺菌治淋劑發見

독일ナイセル博士가世界的新發明한淋毒菌엔

일롱링약

엇더한惡性의淋疾이라도낫는다!

淋疾은 合理的으로 特効藥만쓰면 곳낫는다 日東淋藥은 尿道의外面、內面에서 淋菌을完全히殺滅하는 特効藥이다。服藥後數日에全快하얏다는 感謝狀이 踏至하고 잇는것이 充實히 保證하는바이다。如何히頑固한淋菌도 到底히 抵抗치못하고 撲滅을當하는 合理的治淋劑이오니 躊躇말고 服用根治하라!

남녀 림질대하증에 한번 걸니면 여간 낫기어려웟다 그 치료법과 약이 수천가지가되나 조금도 효력이업거나 다소 효력이 잇섯다할지라도 또다시 재발하야 수년 후은 일평생을두고 고생하는사람이만타 약만바로마지면 단박에 병이떠러지는것이고 효력이업는약은 아모리 만히 오래먹는다할지라도낫지안는것이다 이병에 걸리면 본인의고통은물론이나 애매한 가정부인에게 전염하야 병균이 자궁을침범하야 역시 생산을못하게되며 다른약가티 결코 위가상하지안는다 이약은 바로 살균을하야 소변으로흘려보내는 강력(强力)한 작용을하는 영약이오니 하로밧비쓰시오 수십년된 악성고질이나 재발한 완고만성림질 여자대하증(적대하、황대하、백대하)림독성 방광염、산증、설종선염、자궁란소염、요도협착이낫는 신약이요

藥價 急性用 三圓 慢性用 五圓 限性用 九圓

注文은 京城府黃金町二丁目二(東拓前) 有恒社藥品部 電話本三二一九番 振替京城七九五六番

海草精

淸血排毒强壯藥 海草精 定價(一個月分)三圓九十錢 京城鍾路六丁目二六口 ホルモン醫化學研究所

림질약

可驚할根治藥! 急慢性男女淋疾에百發百中 藥價二圓 아모리藥을써도안나신분은곡服用하시요 京城府長沙町一四六 濟生堂藥房 振替京城二二二九九番

간질

누구시든지간질로고생하시는분은 지체마시고 이차하오니허다한약에만허속으신분은 약효는절대책임이므로복약후효가업스면약가반환하기로만금증서를보내드립니다 藥價五圓、十圓送料二十五錢先金注文送料本房負擔 京城府蛤町四○(佛國領事館前) 高山藥房 電光二二四一番 振替京城二三八九○番

巡査看守(講義錄)

巡查看守志願者는本會講義錄卒業에依하야合格保證 特典으로鮮人巡査試驗問題集一冊無料進呈함(但入會者에限함) 京城府水標町二丁目一番地 朝鮮警務學會 (規則有即送)電本②三二三番

器械鍼療法

日英米獨佛特許

◎實地講習科 ◎通信講習科 ◎速成講習科 (講習期間六個月) 朝鮮語로講習함

奧村療法 朝鮮學院

◎所在地=京城府大和町三丁目五五番地 ◎本院=大阪市西區江戶堀下通五丁目 電話土佐堀一八四三番

◇特典=修了者全國無料開業可

若劇

二十日ョリ五日間 晝夜三回 大人五○錢 學生小人三○錢

P・C・L作品 岡譲二・霧立のぼる 細川ちか子 共演 ▲戰ひの曲

ワーナー・ナショナル パット・オブライエン ヒバリーロバツ ロス・アレキサンダ 共演 ▲太平洋横斷機

▲東日・大每北支上海事變ニュース